

País del suceso: Argentina			
Organismo AIG responsable de la investigación:		JIAAC	
Teléfono de contacto:	(011) 4382-8890 (0351) 4753066	E-mail:	info@jiaac.gob.ar

Fecha local:	10/04/2019	Fecha UTC:	10/04/2019
Hora local:	10.40	Hora UTC:	13.40
Clasificación del suceso:	Accidente		
Alcance de la investigación:	Nacional		
Lugar del suceso:	Aeropuerto General Pico (Provincia de La Pampa)		
Ubicación:	35° 41' 41" S - 63° 45' 32" W		
Elevación (ft):	459		
Condiciones meteorológicas:	VMC		
Reseña del Suceso:			
<i>Durante la fase de aterrizaje, en el toque con la pista, se produjo la rotura de la estructura del tren de aterrizaje principal derecho. La aeronave derrapó hacia la izquierda y se salió de pista.</i>			

Lesiones a personas:

	Mortales	Graves	Leves	Ninguna	Desconocido	Total
En superficie						
A bordo				2		2
Total				2		2

Aeronave Nº 1:

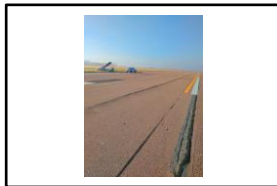

Tipo de aeronave:	Avión		
Fabricante:	Luscombe		
Modelo:	8E	S/N:	
Operador:			
Propietario:			
Matrícula:	LV-RUM		
Licencia de piloto al mando:	PPA		
Nacionalidad de tripulación:	Argentina		
Nacionalidad de pasajeros:			
Daños a la aeronave:	De Importancia -		

* La información aquí publicada es de carácter informativo, y podrá ser modificada en el transcurso de la investigación.

Otros daños:	
Mercancías peligrosas:	
Fase de vuelo:	Aterrizaje
Tipo de operación:	Operaciones no comerciales - Entrenamiento
Alcance de operación:	Nacional
Lugar de origen:	Aeródromo Intendente Alvear (Provincia de La Pampa)
Lugar de destino:	Aeródromo General Pico (Provincia de La Pampa)